Bestandteile der Hardware *Hardware components*

Seni Smart IKM mit Sensorstreifen

Seni Smart incontinence product with sensor strip

Mit Clip: Detektiert Urin und Bewegung.
With Clip: Detects urine and movement.

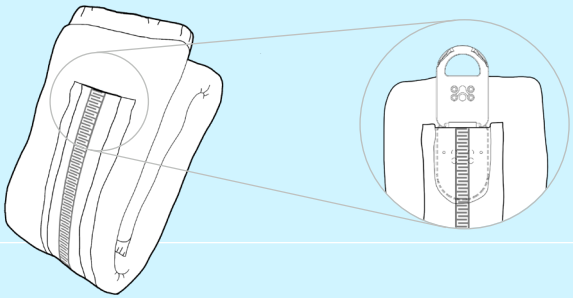

Cliptasche des Seni Smart IKM

Clip pocket of the Seni Smart incontinence product

Verbindet Clip und Sensorstreifen.
Connects Clip and sensor strip.

Clip

Wird am Seni Smart Inkontinenzprodukt befestigt und erkennt Daten vom Sensorstreifen, z.B. Urin-Füllstand.
Gets attached to the Seni Smart incontinence product and recognizes data from the sensor strip, e.g. urine levels.

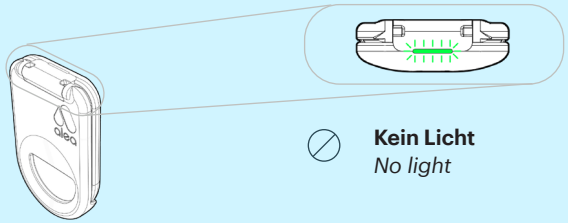

Clip-LED

Die LED-Leuchte zeigt an, dass sich der Clip-Status geändert hat.
The LED light indicates that the Clip status has changed.

Kein Licht *No light*	**Clip funktioniert nicht. Lösungen: A) Batteriestatus in der App überprüfen. B) Clip reinigen. C) Neues IKM nehmen. D) Support kontaktieren** *Clip is not working. | Solutions: A) Check battery in app B) Clean Clip C) Different incontinence product D) Contact support*
Clip ⟷ IKM (Incontinence product)	
Grün *Green*	**Clip erfolgreich verbunden (LED erlischt nach wenigen Sekunden).** *Clip successfully connected (LED goes off after few seconds).*
Blau (blinkend) *Blue (flashing)*	**Clip sucht Verbindung. Nach wenigen Sekunden erfolgt eine Statusveränderung zu grün oder rot.** *Clip seeks connection. After a few seconds the status changes to green or red.*
Rot / kein Licht *Red / no light*	**Clip nicht ordnungsgemäß mit Sensorstreifen verbunden. Lösungen: A) Clip öffnen und wieder schließen. B) Clip in Dock für Reset. C) Neuen Clip nehmen. D) Neues IKM nehmen. E) Clip reinigen. F) Support kontaktieren** *Clip could not connect. | Solutions: A) Open Clip and close it again. B) Reset Clip in Dock. C) Take new Clip. D) Take new incontinence product. E) Clean Clip. F) Contact support.*
Clip ⟷ Dock	
Grün (3x blinkend) *Green (3x flashing)*	**Clip-Batterie voll aufgeladen. Kann bis zu 16 Std. verwendet werden.** *Clip battery fully charged. Can be used for up to 16 hours.*
Gelb (3x blinkend) *Yellow (3x flashing)*	**Clip-Batterie halb aufgeladen. Verwendung möglich, empfohlen wird volle Aufladung.** *Clip battery mid. Usage is possible, full charge recommended.*
Rot (3x blinkend) *Red (3x flashing)*	**Clip-Batterie niedrig. Aufladen vor Verwendung wird empfohlen.** *Clip battery low. Charging is recommended before use.*

Dock

Lädt die Clips und sendet Daten in die alea®-Cloud, wo sie in Pflegeinformationen umgewandelt werden.
Charges the Clips and sends the data to the alea® Cloud, where they get converted into care information.

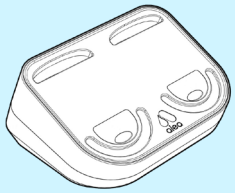

Router

Unterstützt die Dock und sorgt für reibungslosen Datentransfer in allen Bereichen der Pflegeeinrichtung.
Supports the Dock and ensures smooth data transfer in all areas of the care facility.

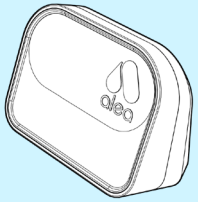

Handhabung der Hardware *Hardware handling*

Clip Bewohner zuweisen
Assign the Clip to a resident

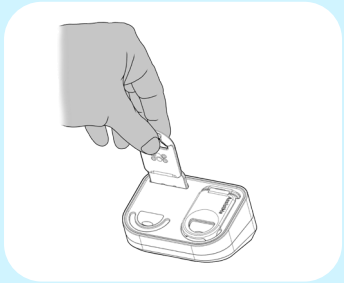

Clip in Dock des Bewohners einführen – LED leuchtet pulsierend auf.
Insert the Clip into the Dock of the new resident – LED lights up pulsing.

Clip am IKM befestigen
Attach the Clip to the incontinence product

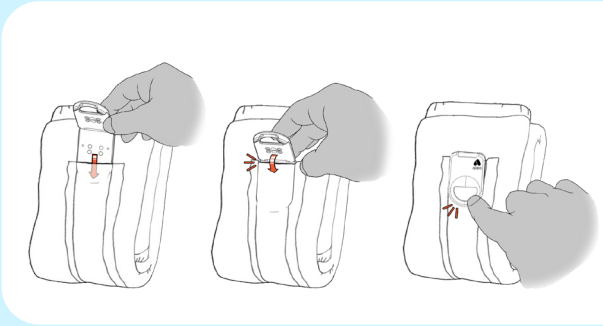

Clip in die Tasche auf der Vorder- oder Rückseite des frischen IKMs einführen und schließen – LED leuchtet grün auf. Dann IKM anlegen.
Insert the Clip into the front or back pocket of the fresh incontinence product – LED briefly lights up green. Then put on the incontinence product.

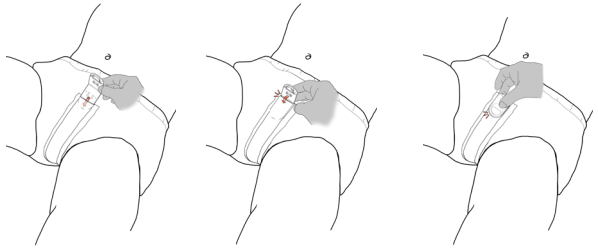

Es ist auch möglich, das IKM anzulegen und dann den Clip zu befestigen.
It is also possible to put the incontinence product on the resident before attaching the Clip.

Clip öffnen
Open the Clip

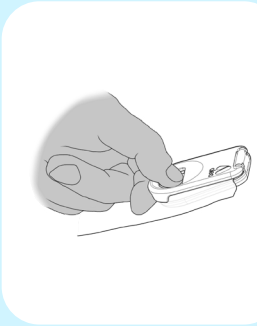

Clip mit Daumen und Zeigefinger öffnen.
Open the Clip with index finger and thumb.

Benutztes IKM entsorgen
Dispose of the used incontinence product

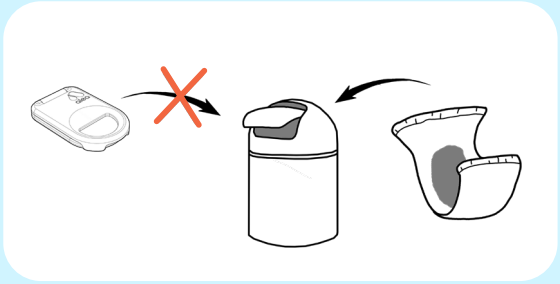

Clip vom IKM lösen, ggf. reinigen und in Dock einführen. IKM wie gewohnt im Müll entsorgen. Clip NICHT zusammen mit dem IKM entsorgen.
Remove Clip from the incontinence product, clean it, and enter it into the Dock. Dispose of the incontinence product in the trash as usual. Do NOT dispose of the Clip.

Clip reinigen
Clean the Clip

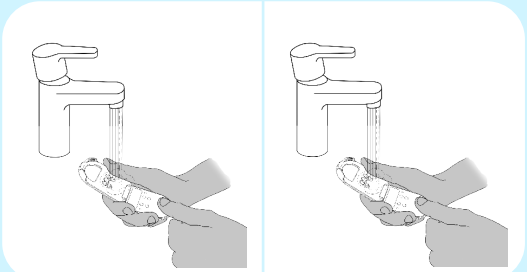

Clip unter fließendem Wasser reinigen, dann desinfizieren. Dabei auseinandernehmen, wenn nötig.
Wash the Clip under running water, then disinfect it. Disassemble, if necessary.

Clip auseinandernehmen
Dissassemble the Clip

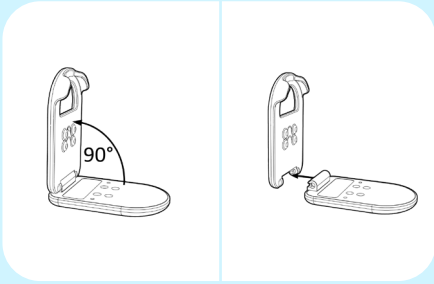

Clip um 90° öffnen. Dann die beiden Teile auseinanderziehen.
Open the Clip by 90°. Then pull the two parts apart.

Clip aufladen
Charge the Clip

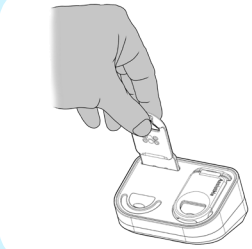

Clip in Dock einführen und mind. 30 Min. laden.
Insert clip into Dock and charge for at least 30 min.

Wienerbergstraße 11/12a, 1100 Wien | www.tzmo.at

AssistMe GmbH | Bachstr. 12, 10555 Berlin | support@assistme.io | +49 30 221 848 700